



**株式会社ニッポン**  
**月次資料（平成14年11月）**

この月次資料の数値に関しましては、日本会計基準に基づいて作成しており、未監査財務情報であります。  
なお、この数値は修正・見直しする可能性もございますのであらかじめご了承ください。

## 平成14年11月商品構成比較表

### 口座数

	平成13年11月			平成14年11月				
	口座数	構成比	前月比	口座数	構成比	前月比	計画比	前年比
消費者ローン	125,887	68.03%	1,358	117,353	62.09%	-1,376	-809	93.22%
消費者ローン	115,718	62.53%	951	106,028	56.10%	-1,304	-632	91.63%
VIPローン	10,169	5.50%	407	11,325	5.99%	-72	-177	111.37%
ワイドローン	30,925	16.71%	362	35,202	18.36%	473	-167	113.83%
商工ローンおよびビジネスタイムリー	27,788	15.02%	1,034	36,073	19.09%	751	-30	129.82%
商工ローン	16,058	8.68%	329	21,410	11.33%	620	58	182.52%
ビジネスタイムリー	11,730	6.34%	705	14,663	7.76%	131	-88	91.31%
商業手形割引	26	0.01%	4	25	0.01%	1	1	96.15%
担保付ローン	407	0.22%	-15	337	0.18%	1	1	82.80%
全商品合計	185,033	100.00%	2,743	188,990	100.00%	-150	-1,004	102.14%

### 貸付金残高

(単位：千円)

	平成13年11月			平成14年11月				
	残高	構成比	前月比	残高	構成比	前月比	計画比	前年比
消費者ローン	46,442,356	31.24%	615,061	44,102,481	25.41%	-663,742	-350,229	94.96%
消費者ローン	38,056,348	25.59%	240,565	34,609,047	19.94%	-619,144	-235,541	90.94%
VIPローン	8,386,008	5.65%	374,495	9,493,433	5.47%	-44,597	-114,687	113.21%
ワイドローン	52,659,969	35.42%	733,144	61,968,229	35.70%	910,262	-507,510	117.68%
商工ローンおよびビジネスタイムリー	48,049,318	32.32%	1,840,100	66,338,807	38.22%	1,878,635	118,153	138.06%
商工ローン	33,708,108	22.67%	910,307	48,678,665	28.04%	1,688,545	159,994	144.41%
ビジネスタイムリー	14,341,210	9.65%	929,793	17,660,141	10.17%	190,089	-41,842	123.14%
商業手形割引	16,847	0.01%	1,770	13,501	0.01%	1,843	1,942	80.14%
担保付ローン	1,518,202	1.02%	-60,790	1,168,445	0.67%	-3,450	23,882	76.96%
全商品合計	148,686,694	100.00%	3,129,287	173,591,465	100.00%	2,123,548	-713,762	116.75%

平成14年4月より2新店舗をオープン、2店舗閉鎖、4店舗移転し72店舗となりました。

## 平成14年度 商品別申込数・貸付数・成約率推移表

	4月	5月	6月	7月	8月	9月	10月	11月	12月	1月	2月	3月	合計
<b>消費者ローン 1</b>													
申込数	7,808	6,780	6,576	7,982	6,261	6,710	5,763	4,207					52,087
貸付数	2,028	2,021	1,828	2,277	1,957	1,931	1,457	866					14,365
成約率	25.97%	29.81%	27.80%	28.53%	31.26%	28.78%	25.28%	20.58%					27.58%
<b>VIPローン</b>													
申込数	233	234	252	241	325	368	137	58					1,848
貸付数	222	224	228	221	301	331	124	50					1,701
成約率	95.27%	95.73%	90.48%	91.70%	92.62%	89.95%	90.51%	86.21%					92.05%
<b>ワイドローン</b>													
申込数	1,270	1,258	1,099	1,304	1,402	1,338	1,412	1,282					10,365
貸付数	1,016	1,062	863	1,001	1,117	1,121	1,130	1,060					8,370
成約率	80.00%	84.42%	78.53%	76.76%	79.67%	83.78%	80.03%	82.68%					80.75%
<b>商工ローン</b>													
申込数	615	774	744	895	955	859	871	892					6,605
貸付数	556	691	670	786	891	791	801	829					6,015
成約率	90.40%	89.28%	90.05%	87.82%	93.30%	92.08%	91.96%	92.94%					91.07%
<b>ビジネスタイムリー</b>													
申込数	2,161	2,054	1,639	1,599	1,247	1,335	1,553	1,450					13,038
貸付数 2	1,021	710	597	619	540	433	539	576					5,035
成約率	47.25%	34.57%	36.42%	38.71%	43.30%	32.43%	34.71%	39.72%					38.62%
<b>担保付ローン</b>													
申込数	3	10	7	8	3	9	6	11					57
貸付数	3	4	5	6	3	3	5	8					37
成約率	100.00%	40.00%	71.43%	75.00%	100.00%	33.33%	83.33%	72.73%					64.91%
<b>商業手形割引</b>													
申込数	13	7	5	6	10	7	8	13					69
貸付数	7	5	5	6	8	5	7	8					51
成約率	53.85%	71.43%	100.00%	100.00%	80.00%	71.43%	87.50%	61.54%					73.91%

1 消費者ローンの申込・貸付数には提携先経由の分を含んでおりません。

2 タイムリーの貸付件数はカードホルダーであり、0円貸付を含んでおります。

## 期日管理(延滞債権)一覧表

平成12年11月30日

(単位:円)

	約定日遅れ(1日以上)		充当日遅れ(44~66日)		充当日遅れ(67~96日)		充当日遅れ(97日~)		合 計		11月末融資残高
		%		%		%		%		%	
商業手形割引	4,663,290	8.83	2,596,352	4.91	0	0.00	0	0.00	2,596,352	4.91	52,835,548
商工ローン・ビジネスタイムリー	2,021,019,053	6.30	356,028,941	1.11	212,532,613	0.66	594,812,084	1.85	1,163,373,638	3.63	32,090,508,787
不動産担保ローン	160,561,819	8.45	24,453,762	1.29	8,249,125	0.43	82,594,446	4.35	115,297,333	6.07	1,899,543,265
ワイドローン	2,071,382,815	4.34	394,860,711	0.83	222,961,578	0.47	520,284,222	1.09	1,138,106,511	2.39	47,702,848,958
消費者ローン	1,920,900,731	4.48	533,301,917	1.24	333,481,475	0.78	288,614,783	0.67	1,155,398,175	2.69	42,873,844,356
その他	2,080,374	7.36	0	0.00	1,092,864	3.87	987,510	3.49	2,080,374	7.36	28,260,785
合計	6,180,608,082	4.96	1,311,241,683	1.05	778,317,655	0.62	1,487,293,045	1.19	3,576,852,383	2.87	124,647,841,699

平成13年11月30日

(単位:円)

	約定日遅れ(1日以上)		充当日遅れ(44~66日)		充当日遅れ(67~96日)		充当日遅れ(97日~)		合 計		11月末融資残高
		%		%		%		%		%	
商業手形割引	0	0.00	0	0.00	0	0.00	0	0.00	0	0.00	16,847,382
商工ローン	2,191,881,450	6.50	294,848,769	0.87	182,491,016	0.54	674,499,428	2.00	1,151,839,213	3.42	33,708,107,875
ビジネスタイムリー	330,483,697	2.30	88,335,964	0.62	83,087,874	0.58	57,200,981	0.40	228,624,819	1.59	14,341,210,184
不動産担保ローン	223,956,500	14.85	22,899,253	1.52	19,006,192	1.26	143,144,375	9.49	185,049,820	12.27	1,508,335,718
ワイドローン	2,597,326,788	4.93	455,087,617	0.86	278,557,273	0.53	636,538,298	1.21	1,370,183,188	2.60	52,659,969,181
消費者ローン	1,905,154,893	4.10	568,020,878	1.22	344,216,930	0.74	263,568,536	0.57	1,175,806,344	2.53	46,442,356,538
その他	1,092,864	11.08	0	0.00	0	0.00	1,092,864	11.08	1,092,864	11.08	9,867,375
合計	7,249,896,192	4.88	1,429,192,481	0.96	907,359,285	0.61	1,776,044,482	1.19	4,112,596,248	2.77	148,686,694,253

平成14年11月30日

(単位:円)

	約定日遅れ(1日以上)		充当日遅れ(44~66日)		充当日遅れ(67~96日)		充当日遅れ(97日~)		合 計		11月末融資残高
		%		%		%		%		%	
商業手形割引	0	0.00	0	0.00	0	0.00	0	0.00	0	0.00	13,501,300
商工ローン	4,069,562,933	8.36	436,088,562	0.90	289,393,255	0.59	926,526,155	1.90	1,652,007,972	3.39	48,678,665,579
ビジネスタイムリー	679,258,067	3.85	197,046,728	1.12	126,015,148	0.71	108,156,651	0.61	431,218,527	2.44	17,660,141,823
不動産担保ローン	334,498,820	28.95	39,800,413	3.44	12,707,825	1.10	182,702,244	15.81	235,210,482	20.35	1,155,587,388
ワイドローン	3,807,606,483	6.14	473,744,943	0.76	297,556,744	0.48	891,018,692	1.44	1,662,320,379	2.68	61,968,229,911
消費者ローン	2,334,707,573	5.29	698,460,365	1.58	375,346,897	0.85	299,473,203	0.68	1,373,280,465	3.11	44,102,481,308
その他	1,029,173	8.00	717,552	5.58	0	0.00	0	0.00	717,552	5.58	12,858,147
合計	11,226,663,049	6.47	1,845,858,563	1.06	1,101,019,869	0.63	2,407,876,945	1.39	5,354,755,377	3.08	173,591,465,456

合計には約定日遅れ(1日以上)の債権は含みません。  
遅れ・融資残高には、破産更生債権を含みます。

## 期日管理(延滞債権)一覧表

平成14年9月30日

(単位:円)

	約定日遅れ(1日以上)		充当日遅れ(44~66日)		充当日遅れ(67~96日)		充当日遅れ(97日~)		合計		9月末融資残高
		%		%		%		%		%	
商業手形割引	0	0.00	0	0.00	0	0.00	0	0.00	0	0.00	10,289,612
商工ローン	3,431,961,349	7.55	395,643,775	0.87	234,879,349	0.52	790,612,311	1.74	1,421,135,435	3.13	45,457,326,846
ビジネスタイムリー	431,404,514	2.49	180,517,499	1.04	0	0.00	1,909,388	0.01	182,426,887	1.05	17,313,389,894
不動産担保ローン	290,567,657	24.36	20,843,278	1.75	11,679,076	0.98	164,140,975	13.76	196,663,329	16.49	1,192,667,180
ワイドローン	3,457,077,209	5.76	449,816,438	0.75	307,769,760	0.51	768,331,734	1.28	1,525,917,932	2.54	60,032,792,814
消費者ローン	1,704,073,615	3.77	687,490,668	1.52	5,901,557	0.01	7,364,245	0.02	700,756,470	1.55	45,224,873,714
その他	0	0.00	0	0.00	0	0.00	0	0.00	0	0.00	13,835,772
合計	9,315,084,344	5.50	1,734,311,658	1.02	560,229,742	0.33	1,732,358,653	1.02	4,026,900,053	2.38	169,245,175,832

平成14年10月31日

(単位:円)

	約定日遅れ(1日以上)		充当日遅れ(44~66日)		充当日遅れ(67~96日)		充当日遅れ(97日~)		合計		10月末融資残高
		%		%		%		%		%	
商業手形割引	0	0.00	0	0.00	0	0.00	0	0.00	0	0.00	11,657,337
商工ローン	3,488,060,997	7.42	392,614,820	0.84	285,205,988	0.61	839,140,621	1.79	1,516,961,429	3.23	46,990,119,901
ビジネスタイムリー	507,184,488	2.90	158,530,780	0.91	124,002,154	0.71	4,264,051	0.02	286,796,985	1.64	17,470,052,375
不動産担保ローン	299,885,865	25.88	12,707,825	1.10	28,155,646	2.43	162,003,073	13.98	202,866,544	17.51	1,158,628,623
ワイドローン	3,423,604,998	5.61	374,564,972	0.61	272,999,786	0.45	868,287,954	1.42	1,515,852,712	2.48	61,057,967,625
消費者ローン	1,827,133,980	4.08	603,057,392	1.35	365,259,778	0.82	18,341,843	0.04	986,659,013	2.20	44,766,223,345
その他	0	0.00	0	0.00	0	0.00	0	0.00	0	0.00	13,267,840
合計	9,545,870,328	5.57	1,541,475,789	0.90	1,075,623,352	0.63	1,892,037,542	1.10	4,509,136,683	2.63	171,467,917,046

平成14年11月30日

(単位:円)

	約定日遅れ(1日以上)		充当日遅れ(44~66日)		充当日遅れ(67~96日)		充当日遅れ(97日~)		合計		11月末融資残高
		%		%		%		%		%	
商業手形割引	0	0.00	0	0.00	0	0.00	0	0.00	0	0.00	13,501,300
商工ローン	4,069,562,933	8.36	436,088,562	0.90	289,393,255	0.59	926,526,155	1.90	1,652,007,972	3.39	48,678,665,579
ビジネスタイムリー	679,258,067	3.85	197,046,728	1.12	126,015,148	0.71	108,156,651	0.61	431,218,527	2.44	17,660,141,823
不動産担保ローン	334,498,820	28.95	39,800,413	3.44	12,707,825	1.10	182,702,244	15.81	235,210,482	20.35	1,155,587,388
ワイドローン	3,807,606,483	6.14	473,744,943	0.76	297,556,744	0.48	891,018,692	1.44	1,662,320,379	2.68	61,968,229,911
消費者ローン	2,334,707,573	5.29	698,460,365	1.58	375,346,897	0.85	299,473,203	0.68	1,373,280,465	3.11	44,102,481,308
その他	1,029,173	8.00	717,552	5.58	0	0.00	0	0.00	717,552	5.58	12,858,147
合計	11,226,663,049	6.47	1,845,858,563	1.06	1,101,019,869	0.63	2,407,876,945	1.39	5,354,755,377	3.08	173,591,465,456

合計には約定日遅れ(1日以上)の債権は含みません。  
遅れ・融資残高には、破産更生債権を含みます。

# ビジネスタイムリー / 稼働実績

(単位:件、千円)

月別	カード 発行数 2	稼 働 実 績																																							
		平成13年(2001年)												平成14年(2002年)																											
		4月		5月		6月		7月		8月		9月		10月		11月		12月		1月		2月		3月		4月		5月		6月		7月		8月		9月		10月		11月	
口座数	貸付金残高	口座数	貸付金残高	口座数	貸付金残高	口座数	貸付金残高	口座数	貸付金残高	口座数	貸付金残高	口座数	貸付金残高	口座数	貸付金残高	口座数	貸付金残高	口座数	貸付金残高	口座数	貸付金残高	口座数	貸付金残高	口座数	貸付金残高	口座数	貸付金残高	口座数	貸付金残高	口座数	貸付金残高	口座数	貸付金残高	口座数	貸付金残高	口座数	貸付金残高				
4月	9,016	6,903	8,178,687	7,096	8,535,389	7,098	8,657,674	7,103	8,822,416	7,105	8,935,939	6,867	8,743,088	6,844	8,767,193	6,798	8,773,597	6,692	8,663,598	6,620	8,558,251	6,524	8,441,720	6,221	8,026,859	6,156	7,912,931	6,063	7,769,796	5,985	7,663,084	5,891	7,566,640	5,779	7,474,250	5,452	7,109,215	5,366	6,984,690	5,275	6,906,994
5月	1,043		340	307,450	477	464,077	528	561,244	566	644,303	587	704,447	599	751,669	602	776,608	602	791,486	622	825,180	616	838,541	598	817,448	600	833,743	597	831,912	593	827,171	586	828,647	581	825,189	561	807,371	565	814,904	558	805,000	
6月	1,321				455	413,971	667	681,666	730	810,280	768	891,933	792	959,110	800	1,002,305	799	1,031,199	809	1,053,171	821	1,090,736	813	1,090,357	806	1,086,670	798	1,083,132	799	1,084,708	792	1,082,619	776	1,068,611	763	1,042,883	751	1,040,804	750	1,038,844	
7月	1,364					554	511,411	738	765,662	802	891,033	838	985,580	863	1,053,445	869	1,079,787	879	1,100,275	878	1,117,544	860	1,095,613	852	1,091,805	851	1,096,626	846	1,089,045	841	1,090,573	836	1,101,298	813	1,070,134	796	1,066,456	791	1,063,747		
8月	1,246						558	512,430	734	744,634	788	882,608	805	948,254	830	1,002,594	835	1,026,267	837	1,051,139	815	1,035,065	807	1,036,050	802	1,033,104	789	1,022,359	774	1,005,248	770	1,023,619	736	978,774	730	969,179	719	967,610			
9月	1,180									448	409,193	645	625,081	699	734,721	720	790,065	734	831,175	741	861,789	738	864,049	734	861,629	733	871,910	725	861,957	718	866,759	707	868,101	685	844,903	675	847,509	673	850,829		
10月	1,270										519	440,165	683	627,105	736	734,674	757	781,805	774	810,066	773	828,829	783	850,049	788	861,804	786	869,634	778	871,689	771	880,376	756	865,575	753	878,921	741	875,440			
11月	1,127											480	425,167	619	606,201	674	696,895	692	741,831	693	758,981	701	783,175	708	799,919	708	804,695	698	799,380	692	797,261	668	770,476	657	772,188	649	775,668				
12月	911														440	361,801	541	470,173	571	530,930	587	568,973	589	580,643	585	583,043	577	580,115	580	589,261	566	593,854	555	585,252	551	587,678	534	578,373			
1月	832																285	220,140	389	317,510	431	379,330	456	407,114	467	435,146	477	453,717	484	476,806	488	488,953	494	504,958	491	509,241	484	506,408			
2月	834																	295	230,379	413	343,481	451	393,127	468	428,956	474	441,883	476	451,393	473	452,569	463	444,218	460	450,229	455	452,220				
3月	742																		297	225,806	388	322,146	423	369,009	422	378,560	427	395,897	433	403,050	427	406,210	423	405,650	410	397,014					
4月	928																							338	265,708	449	376,856	488	433,487	495	450,525	507	475,336	502	477,312	507	483,813	501	478,890		
5月	660																									256	209,651	332	283,541	354	316,405	367	340,220	370	348,881	367	350,092	370	356,914		
6月	555																										237	186,370	313	267,790	323	291,667	326	303,705	331	308,769	331	312,694			
7月	584																												265	210,786	313	262,940	339	298,335	342	308,727	349	315,207			
8月	520																														246	206,315	307	282,800	317	301,745	319	313,109			
9月	421																																193	172,377	243	223,588	242	234,440			
10月	533																																		207	165,848	281	233,105			
11月	571																																					231	197,624		
合計	25,658	6,903	8,178,687	7,436	8,842,839	8,030	9,535,722	8,852	10,576,748	9,697	11,668,623	10,206	12,384,337	11,025	13,411,416	11,730	14,341,210	12,307	15,061,413	12,756	15,563,339	13,138	16,032,196	13,239	16,034,799	13,661	16,424,799	13,988	16,750,876	14,238	16,980,334	14,472	17,270,428	14,628	17,553,620	14,410	17,313,389	14,532	17,470,052	14,663	17,660,141

1 2001年4月の数字はそれ以前の分も含まれています。

2 カード発行数には「CL 0 残高無し」のカードを除く。(CL 0 カード = 貸倒償却債権、条件緩和債権、死亡等)

## ビジネスタイムリー / 月別稼働率推移

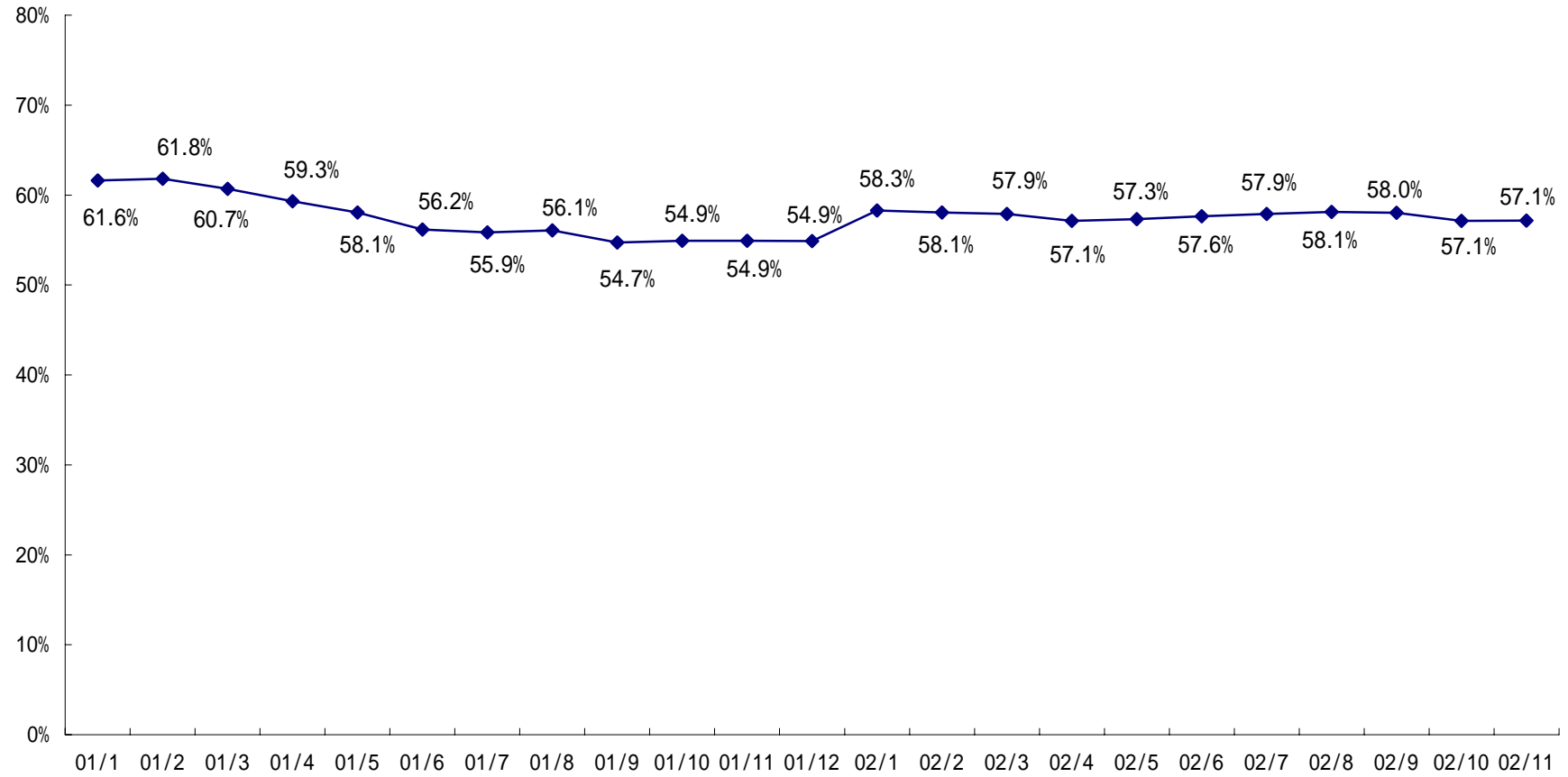

月別稼働率 = (稼働しているビジネスタイムリーカード数 ÷ 総発行ビジネスタイムリーカード数)

## ビジネスタイムリー / 契約時LE件数推移

貸付時LE 件数	01/1		01/2		01/3		01/4		01/5		01/6		01/7		01/8		01/9		01/10		01/11		01/12		02/1		02/2		02/3		02/4		02/5		02/6		02/7		02/8		02/9		02/10		02/11		合計	
	件数	%	件数	%	件数	%	件数	%	件数	%	件数	%	件数	%	件数	%	件数	%	件数	%	件数	%	件数	%	件数	%	件数	%	件数	%	件数	%	件数	%	件数	%	件数	%	件数	%	件数	%	件数	%				
0件	380	48.5%	405	49.3%	396	50.3%	520	53.9%	671	57.4%	855	57.5%	875	56.3%	825	57.0%	750	55.6%	768	53.9%	705	54.5%	567	53.7%	523	57.9%	513	54.2%	456	54.2%	565	55.3%	360	50.7%	296	49.6%	309	49.9%	261	48.3%	227	52.4%	274	50.8%	301	52.3%	14,709	49.7%
1件	188	24.0%	204	24.8%	205	26.0%	283	29.3%	308	26.3%	389	26.2%	396	25.5%	370	25.5%	344	25.5%	393	27.6%	351	27.1%	287	27.2%	249	27.5%	247	26.1%	248	29.5%	274	26.8%	220	31.0%	178	29.8%	171	27.6%	166	30.7%	124	28.7%	164	30.4%	170	29.5%	7,903	26.7%
2件	132	16.8%	144	17.5%	111	14.1%	159	16.5%	189	16.1%	239	16.1%	277	17.8%	245	16.9%	248	18.4%	250	17.6%	224	17.3%	196	18.6%	127	14.0%	180	19.0%	133	15.8%	180	17.7%	128	18.0%	119	19.9%	135	21.8%	107	19.9%	78	18.0%	98	18.2%	98	17.0%	5,271	17.8%
3件	82	10.4%	67	8.3%	69	8.8%	3	0.3%	2	0.2%	3	0.2%	7	0.4%	9	0.6%	7	0.5%	13	0.9%	14	1.1%	5	0.5%	5	0.6%	7	0.7%	4	0.5%	2	0.2%	2	0.3%	4	0.7%	4	0.7%	6	1.1%	4	0.9%	3	0.6%	7	1.2%	1,277	4.3%
4件	2	0.3%	1	0.1%	6	0.8%	0	0.0%	0	0.0%	0	0.0%	0	0.0%	0	0.0%	0	0.0%	0	0.0%	0	0.0%	0	0.0%	0	0.0%	0	0.0%	0	0.0%	0	0.0%	0	0.0%	0	0.0%	0	0.0%	0	0.0%	0	0.0%	0	0.0%	411	1.4%		
合計	784	100%	821	100%	787	100%	965	100%	1,170	100%	1,486	100%	1,555	100%	1,449	100%	1,349	100%	1,424	100%	1,294	100%	1,055	100%	904	100%	947	100%	841	100%	1,021	100%	710	100%	597	100%	619	100%	540	100%	433	100%	539	100%	576	100%	29,571	100%

0件は自社利用1件を含む

## ビジネスタイムリー/オンリーユーザー比率

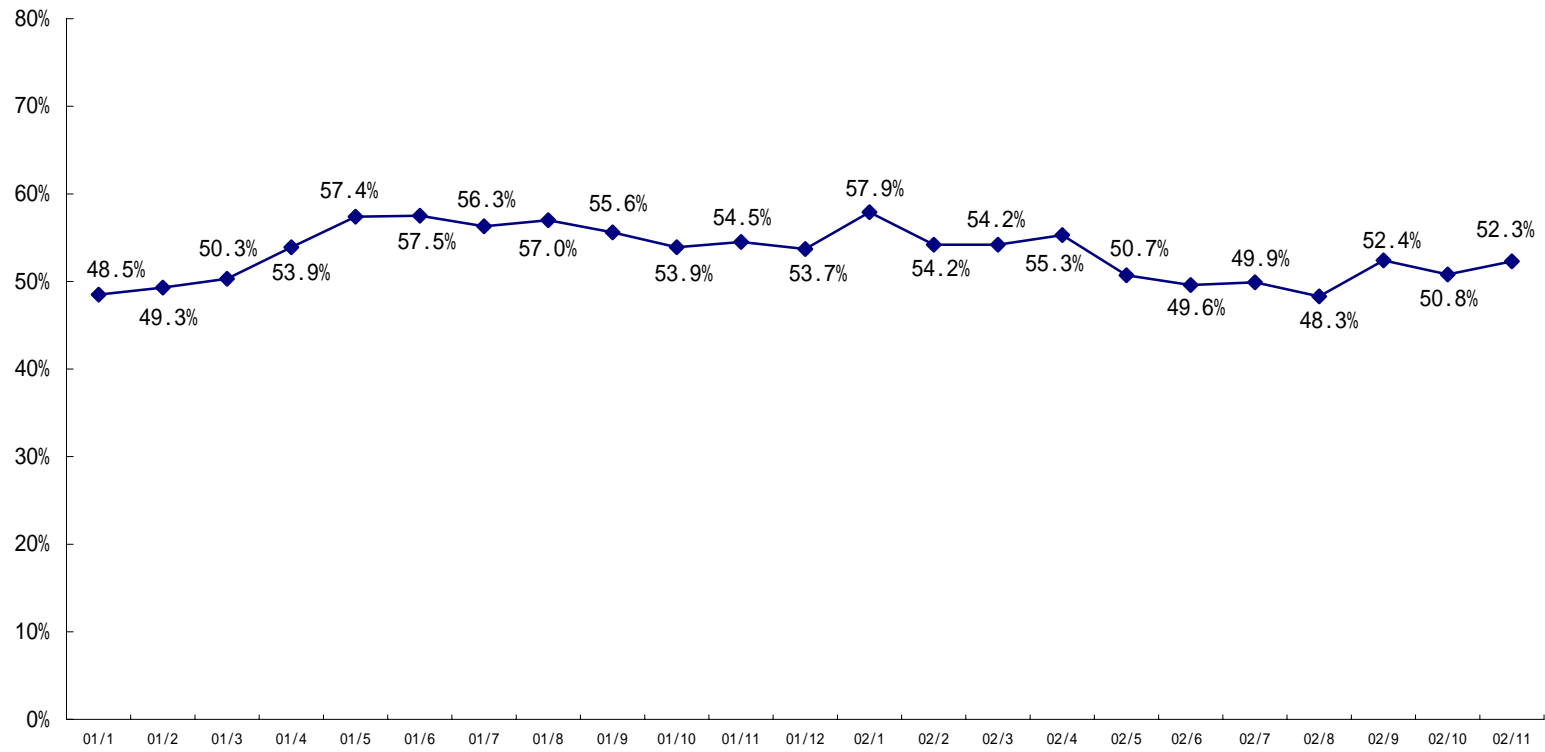

オンリーユーザー比率 = 契約時他社借入が0件の件数 ÷ 契約件数合計

## 平成14年度 株式会社アスコットによる申込・貸付の状況

(単位：千円)

2002年	申込件数	当該月契約内容			貸付発生状況						貸付合計		稼働残高	
		新規件数		金額	カード発行後初利用		追加貸付		再貸貸付		件数	金額	件数	金額
		内カードのみ	件数		金額	件数	金額	件数	金額					
4月	281	42	31	8,250	27	21,520	113	23,648	11	8,139	162	61,557	660	488,489
5月	401	45	31	10,000	22	18,250	120	27,652	13	14,550	169	70,452	729	538,429
6月	330	42	29	10,000	16	10,470	105	22,757	15	9,289	149	52,516	786	569,885
7月	355	48	33	11,500	22	16,350	117	25,505	10	7,630	164	60,985	841	605,934
8月	312	36	23	6,849	18	13,690	137	24,703	11	10,330	179	55,572	889	634,625
9月	354	32	26	4,050	21	13,210	116	17,392	9	6,650	152	41,302	928	639,244
10月	306	43	28	10,850	20	12,090	123	19,989	15	12,818	173	55,747	993	671,290
11月	332	34	22	9,250	18	12,370	119	19,294	11	10,300	160	51,214	1,037	691,614
12月														
1月														
2月														
3月														
合計	2,671	322	223	70,749	164	117,950	950	180,940	95	79,706	1,308	449,345		

稼働残高欄は、消費者ローンで契約したのも含まれております。

## 平成14年度 他社との業務提携の状況

### シンキ株式会社

(単位：件、千円)

	申込件数				実行件数				実行金額	稼働残高	
	ワイドローン	商工ローン	その他	計	ワイドローン	商工ローン	その他	計		件数	金額
4月	1,637	167	1,113	2,917	98	27	103	228	297,900	1,112	1,730,183
5月	1,552	126	1,705	3,383	112	23	213	348	373,350	1,448	2,089,566
6月	1,096	119	1,217	2,432	107	20	192	319	340,650	1,756	2,424,470
7月	1,036	169	1,235	2,440	92	25	186	303	314,950	2,016	2,709,859
8月	1,313	156	1,279	2,748	118	23	222	363	415,992	2,345	3,084,766
9月	2,250	246	296	2,792	128	29	193	350	413,730	2,583	3,451,385
10月	2,503	237	156	2,896	120	24	68	212	353,380	2,721	3,704,663
11月	1,783	155	688	2,626	118	29	6	153	351,100	2,820	3,979,747
12月											
1月											
2月											
3月											
合計	13,170	1,375	7,689	22,234	893	200	1,183	2,276	2,861,052		

### 株式会社 ワイド

(単位：件、千円)

	申込件数				実行件数				実行金額	稼働残高	
	ワイドローン	商工ローン	その他	計	ワイドローン	商工ローン	その他	計		件数	金額
4月	-	-	-	-	-	-	-	-	-	-	-
5月	-	-	-	-	-	-	-	-	-	-	-
6月	-	-	-	-	-	-	-	-	-	-	-
7月	1,934	311	59	2,304	29	9	22	60	88,940	59	88,737
8月	1,985	362	176	2,523	50	20	138	208	197,100	261	285,417
9月	1,631	297	426	2,354	81	19	156	256	293,600	502	569,665
10月	1,847	250	315	2,412	61	20	37	118	216,920	604	776,335
11月	1,502	228	222	1,952	82	19	2	103	249,500	689	1,009,057
12月											
1月											
2月											
3月											
合計	8,899	1,448	1,198	11,545	303	87	355	745	1,046,060		

(株)ワイドとの業務提携は2002年7月より開始しました。

## 平成14年度 他社との業務提携の状況 (II)

### 株式会社三洋倶楽部

(単位：件、千円)

	申込件数				実行件数				実行金額	稼働残高	
	商工 ローン	ビジネス タイムリー	その他	計	商工 ローン	ビジネス タイムリー	その他	計		件数	金額
4月	75	0	3	78	5	0	8	13	18,550	14	18,839
5月	93	0	4	97	13	2	10	25	45,300	37	62,956
6月	158	5	39	202	18	19	30	67	71,900	96	133,982
7月	288	6	31	325	24	43	35	102	111,990	186	245,398
8月	270	11	11	292	30	24	32	86	118,350	268	366,579
9月	197	6	10	213	28	20	35	83	115,400	341	480,294
10月	143	12	11	166	14	20	27	61	76,900	389	544,184
11月	168	8	6	182	23	23	10	56	92,730	437	634,579
12月											
1月											
2月											
3月											
合計	1,392	48	115	1,555	155	151	187	493	651,120		

### 株式会社インター

(単位：件、千円)

	申込件数				実行件数				実行金額	稼働残高	
	商工 ローン	ビジネス タイムリー	その他	計	商工 ローン	ビジネス タイムリー	その他	計		件数	金額
4月	14	0	0	14	2	0	1	3	4,000	9	22,661
5月	236	1	12	249	13	0	7	20	40,800	30	65,097
6月	188	0	33	221	18	0	9	27	60,500	56	124,457
7月	209	0	31	240	17	0	12	29	54,700	81	169,650
8月	172	0	17	189	20	0	8	28	60,100	112	229,671
9月	191	0	31	222	13	0	8	21	42,150	129	261,221
10月	163	0	36	199	15	0	4	19	47,300	146	300,230
11月	158	0	31	189	24	0	3	27	66,700	170	360,108
12月											
1月											
2月											
3月											
合計	1,331	1	191	1,523	122	0	52	174	376,250		

## 借入金の状況

### 借入金額の推移

(単位：百万円、%)

	平成14年11月		平成14年3月		平成13年11月	
	金額	構成比	金額	構成比	金額	構成比
銀行	69,922	48.08	59,798	45.98	50,961	42.10
生保会社	232	0.16	437	0.34	563	0.46
損保会社	2,255	1.55	1,600	1.23	2,235	1.85
事業会社	28,028	19.27	18,722	14.39	17,776	14.69
間接調達計	100,437	69.06	80,558	61.94	71,536	59.10
直接調達	45,000	30.94	49,500	38.06	49,500	40.90
合計	145,437	100.00	130,058	100.00	121,036	100.00

### 借入金利率の推移

(単位：%)

	H14/11	H14/3	H13/11
銀行	2.43	2.63	2.67
生保会社	2.30	2.67	2.34
損保会社	2.93	3.67	3.37
事業会社	2.55	3.20	3.13
間接調達計	2.47	2.78	2.80
直接調達	2.63	2.69	2.69
合計	2.52	2.75	2.76

(単位：%)

	H14/11	H14/3	H13/11
短期	1.45	2.23	2.40
長期	2.48	2.79	2.81

### 借入金の状況

(単位：百万円、%)

	平成14年11月		平成14年3月		平成13年11月	
	金額	構成比	金額	構成比	金額	構成比
短期借入金	4,850	3.33	1,400	1.08	100	0.08
長期借入金(1年内返済)	52,379	36.02	48,348	37.17	46,059	38.05
長期借入金(1年超)	88,207	60.65	80,310	61.75	74,877	61.86
長期借入金合計	140,587	96.67	128,658	98.92	120,936	99.92
総合計	145,437	100.00	130,058	100.00	121,036	100.00